Zeiteinteilung Landesmeisterschaft Voltigieren am 20.06.2026 und 21.06.2026 in Bernkastel-Kues

TV Morbach
Abt. Reiten & Voltigieren

Liebe Teilnehmer unseres Voltigierturniers,

Im Folgenden findet ihr die Zeiteinteilung und außerdem noch einige Hinweise, um den reibungslosen Ablauf des Turniers zu ermöglichen:

- Die Meldestelle ist am Samstag ab 08:00 Uhr besetzt. Telefonisch ist die Meldestelle unter 0152/21995167 (Julia Petry) zu erreichen. Die Prüfungen Nr. 16 und 23 bitte bis Freitag 20:00 Uhr per Whatsapp abhaken. Die Prüfungen Nr. 7 und 21 bitte bis Samstag 20:00 Uhr per Whatsapp abhaken.
- Wir möchten alle Teilnehmer darum bitten, noch fehlende Angaben (Namen und Geburtsdaten der Voltigierer, Gruppen-Nr. bzw. Personen-Nr., Pferdedaten inkl. ISO-Nr. und aktueller Fortschreibung) in der Nennung bis zum 15.06.2026 per E-Mail an voltis-morbach@gmx.de zu ergänzen, um die Arbeit der Meldestelle an den Turniertagen zu erleichtern.
- Solltet ihr doch nicht starten können, teilt uns dies bitte so früh wie möglich mit unter 0152/21995167 (Julia Petry) oder per Mail an voltis-morbach@gmx.de.
- Bitte seid mindestens eine Stunde vor eurem Start (Gruppe) bzw. vor Prüfungsbeginn (Einzel und Doppel) vor Ort und meldet euch bei der Meldestelle.
- Wir bitten euch für PKWs und Anhänger den beigefügten Parkplatzplan zu beachten.
- Auf dem Springplatz ist das Reiten Samstag und Sonntag jeweils in der Zeit von 7-10 Uhr erlaubt. **Longieren ist hier verboten**!
- **Die Siegerehrung der Landesbesten-Wertung findet am Sonntag Nachmittag statt.**
- Das beiliegende Formular zur Einhufer-Blutarmut-Verordnung ist für jedes Pferd, das nicht über NEON genannt wurde, vorab per E-Mail an voltis-morbach@gmx.de zu senden oder am Turnier ausgefüllt in der Meldestelle abzugeben.
- Wir behalten uns vor, die Prüfungen bis zu einer halben Stunde vorzuziehen.
- Handyklingeln sowie Rauchen sind in der Wettkampfhalle verboten.
- Mitgebrachte Hunde sind auf der gesamten Anlage an der Leine zu führen. Der Aufenthalt der Hunde in der Wettkampfhalle ist gestattet, solange sie von ihren Besitzern so unter Kontrolle gehalten werden, dass der Wettkampf nicht gestört wird. Für durch Hunde entstandene Schäden haften die Besitzer.
- Wir bitten darum, mitgebrachtes Essen nicht auf der Anlage zu verzehren. Wie alle Turnierveranstalter sind wir auf die Einnahmen von der Gastronomie angewiesen, um weiterhin Turniere ausrichten zu können.
- Wir haben eine Turnierfotografin vor Ort (https://jennatheis.com/turniere/).
- Während des Turniers werden Fotos zur Öffentlichkeitsarbeit aufgenommen.
- Die Stallgasse ist frei zu halten. Bitte lagert keine Sachen in der Stallgasse vor euren Wochenendboxen.
- Armnummern können in der Meldestelle gegen eine Leihgebühr von 10 € ausgeliehen werden.
- Auf die Anwesenheit und Rufbereitschaft eines Hufschmieds wird verzichtet.
- Naviadresse: Günther-Reh-Straße, 54470 Bernkastel-Kues
- Anfahrt über den Cusanus-Kreisel, Abfahrt Kueser Plateau = erste Ausfahrt (Panoramastraße). **Eine Anfahrt über den Landwirtschaftsweg durch Wehlen ist <u>NICHT</u> möglich! Die Straße ist zu eng! Bitte nicht dem Navi folgen, wenn es euch dort hochschickt.**

Wir freuen uns auf zwei tolle Wettkampftage mit euch!

Eure Morbacher Voltis

Stand: 11.06.2026

Zeiteinteilung Landesmeisterschaft Voltigieren am 20.06.2026 und 21.06.2026 in Bernkastel-Kues

TV Morbach
Abt. Reiten & Voltigieren

Samstag 20.06.2026

Preis der Brüsewitz-Brüder

9:00 Uhr Prfg. 16 **Einzel-Voltigier Prüfung Kl.L** R:VK/DM/MF/ A: TVM
Landesbesten-Wertung

Alba Marrone	Fortuna Saarburg	Stephanie Kohl	Cuchi VL
Marie Ludwig	Bad Ems	Heide Pozepnia	Emy de Lambetienne
Nelly Hofmayer	PSG Zweibrücken	Barbara Köhler	Robin Corvara
Alina Schmitt	TV Morbach	Nicole Schmitt	Sir Joey
Lina Rohen	Adenau	Sina Rollmann	Bajazzo 231
Enie Weber	RFV Bundenbach	Michelle Kiefer	Caruso 551
Louisa Petry	Fortuna Saarburg	Stepahnie Kohl	De Jung

Preis der Metzgerei Mettler

9:40 Uhr Prfg. 23 **Förder-Einzel-Voltigier-WB analog Kl. A** R:VK/MF// A:DM

Amelie Zimmermann	Bad Ems	Heide Pozepnia	Eminent Boy
Leonie Klein	Bad Ems	Heide Pozepnia	Eminent Boy
Finn Noah Früh	RV Kurtscheid	Benigna Osten-Sacken	Day Little
Frieda Bockius	IFZ Wackernheim	Susanne Wunderle	Fiolek 2
Livius Wunderle Wolf	IFZ Wackernheim	Susanne Wunderle	Fiolek 2
Nele Bochen	Bad Ems	Heide Pozepnia	Andzelika
Sofija Marta Ciglar	Bad Ems	Heide Pozepnia	Andzelika

Preis der Heimat Krankenkasse

anschließend Förder-Einzel-Voltigier-WB analog Kl. L R:VK/MF // A: DM

Enna Josefine Winterweber	Bad Ems	Heide Pozepnia	Andzelika

Preis der VVR Bank

10:20 Uhr Prfg. 11 **Einzel-Voltigier Prüfung Kl.M** R:BK/MF/VH// A:AS
Landesbesten-Wertung

Lara-Sophie Partuschke	Mainz-Ebersheim	Annika Dietrich	Skyfall
Nadine Heil	PSG Zweibrücken	Barbara Köhler	Wilenstein
Silja-Elin Schulz	PSG Zweibrücken	Laura Thill	Columbus 101
Anna-Clara Pohlmann	Fortuna Saarburg	Stepanie Kohl	Cuchi VL

Preis des REWE Zöller

10:40 Uhr Prfg. 8 **Gruppen-Voltigier Prüfung Kl.A (Pflicht)** R:BK/MF/VK // A:AS

Morbach I	Nicole Schmitt	Sir Joey
Bad Ems II	Heide Pozepnia	Emy de Lambetienne
Fortuna Saarburg IV	Alexandra Kohl	Fun 2 Ride de Chambourg

Im Anschluss Kür in gleicher Reihenfolge R:MF/VK/BK // A: AS

11:00 Uhr **Verfassungsprüfung für alle Landesmeisterschaftspferde.** R: DM
Die Pferdepässe sind bis 9 Uhr an der Meldestelle abzugeben!

Stand: 11.06.2026

Zeiteinteilung Landesmeisterschaft Voltigieren am 20.06.2026 und 21.06.2026 in Bernkastel-Kues

TV Morbach
Abt. Reiten & Voltigieren

Preis der Firma Elektro Pauly

11:40 Uhr Prfg. 24 **Gruppenvoltigier-WB im Schritt** R:VK/MF //A: TVM

Morbach II	Kassandra Koch	Amira
Daun V	Nina Mücken	Cosi
Morbach III	Kassandra Koch	Amira

Anschließend Siegerehrung der Prüfungen: 8,23,22,16,11, 24 Bodenpflege und Mittagspause

Preis der RWZ Wittlich

13:30 Uhr Prfg. 12 **Einzel-Voltigier-Prüfung U21** R:DM/VK/BK/AS// A:MF

Maja Assenmacher	RV Kurtschied	Benigna Osten-Sacken	Carla 235
Kathi Eichenlaub	RVV Herxheim	Sophie Kuhn	Eldorado 139
Michelle Husser	RFV Bundenbach	Eva Bartaguiz	Richard 83
Luisa Rossitch	IFZ Wackernheim	Jonathan Schumacher	Oslo vd Bisschop 2

Preis des Krämer Pferdesport

13:50 Uhr Prfg. 9 **Einzel-Voltigier Prüfung Kl.S** R:DM/VK/BK/AS// A:MF

Philip Bäcker	Mainz-Ebersheim	Alexandra Dietrich	Ballantines HH
Vivian Vankann	RV Kurtscheid	Benigna Osten-Sacken	Bon Bonheur 3
Jasmin Schattner	RFV Bundenbach	Michelle Kiefer	Caruso 551
Jonathan Geib	RVV Herxheim	Sophie Kuhn	Diacontina 17
Mira Thiel	RV Bad Dürkheim	Konstantin Merk	Eckstein 10
Fiona Petters	Mainz-Ebersheim	Jonathan Schumacher	Oslo vd Bisschop 2

Preis der Firma Vet-Concept

14:25 Uhr Prfg. 14 **Einzel-Voltigier Prüfung Junior** R:DM/VK/BK/AS// A:MF

Celina Früh	RV Kurtscheid	Benigna Osten-Sacken	Bon Bonheur 3
Mayla Becker	PSG Zweibrücken	Barbara Köhler	Wilenstein
Frieda Schleicher	Mainz-Ebersheim	Alexandra Dietrich	Ballantines HH
Lena Szparaga	Fortuna Saarburg	Stephanie Kohl	De Jung
Mira Krzyzanowski	RVV Herxheim	Sophie Kuhn	Eldorado 139
Olivia Paul	Schwegenheim	Ute Veth	Icarus 34
Lara Veth	Schwegenheim	Ute Veth	Icarus 34
Emma Rähmer	IFZ Wackernheim	Jonathan Schumacher	Oslo vd Bisschop 2
Amelie Wirtz	Fortuna Saarburg	Caronlin Noner	Ritchie 16
Jara Klein	RV Kurtschied	Benigna Osten-Sacken	Carla 235

Preis der Fotografin Jenna Theis

15:20 Uhr Prfg. 17 **Doppel-Voltigier Prüfung Senior** R:AS/DM/VK/BK//A:MF

Assenmacher / Hof	RV Kurtscheid	Benigna Osten-Sacken	Carla 235
Feld / Feld	RFV Daun	Vera Maas-Lehmberg	Santino 156
Petters / Hartung	Mainz-Ebersheim	Annika Dietrich	Dinquero

Stand: 11.06.2026

Zeiteinteilung Landesmeisterschaft Voltigieren am 20.06.2026 und 21.06.2026 in Bernkastel-Kues

TV Morbach
Abt. Reiten & Voltigieren

Preis der Firma Peticare

15:40 Uhr Prfg. 19	**Doppel-Voltigier Prüfung Junior**			R:AS/DM/VK/BK//A:MF
	Rohen / Schoen	Adenau	Heike Jacoby	Zaira 16

Preis der Firma Horse Shop

15:45 Uhr Prfg. 5	**Gruppen-Voltigier Prüfung Kl.M Pflicht**			R:AS/DM/VK/MF//A:BK
		Mainz-Ebersheim 6	Alexandra Dietrich	Dinquero
		RVV Herxheim	Lena Ehmer	La Mon Chéri
		Mainz-Ebersheim 3	Annika Dietrich	Skyfall 23

Preis der Lotto-Stiftung

16:15 Uhr Prfg. 3	**Gruppen-Voltigier Prüfung Junior Pflicht**			R:AS/DM/VK/BK//A:MF
		Wackernheim	Susanne Wunderle	Fiolek 2
		Fortuna Saarburg	Carolin Noner	Bogar 14
		Mainz-Ebersheim	Alexandra Dietrich	Cirque Du Soleil 6

Preis der Sparkasse Eifel-Mosel-Hunsrück

16:45 Uhr Prfg. 1	**Gruppen-Voltigier-Prüfung Kl.S Pflicht**			R:AS/DM/VK/BK//A:MF
		Schwegenheim	Ute Veth	EMH Fidiamo
		Mainz-Ebersheim	Alexandra Dietrich	Figo 89
		Fortuna Saarburg	Stephanie Kohl	What a Champion K Z
17:15 Uhr Prfg. 5	**Gruppen-Voltigier Prüfung Kl.M Kür**			R:VK/MF/AS/DM//A:BK
	In gleicher Reihenfolge			
17:45 Uhr Prfg. 3	**Gruppen-Voltigier Prüfung Junior Kür**			R:VK/BK/AS/DM//A:MF
	In gleicher Reihenfolge			
18:15 Uhr Prfg. 1	**Gruppen-Voltigier-Prüfung Kl.S Pflicht**			R:VK/BK/AS/DM//A:MF
	In gleicher Reihenfolge			

Anschließend Siegerehrung der Prüfungen: 5,3,1, 12, 9,14,17,19

Stand: 11.06.2026

Zeiteinteilung Landesmeisterschaft Voltigieren am 20.06.2026 und 21.06.2026 in Bernkastel-Kues

TV Morbach
Abt. Reiten & Voltigieren

Sonntag 21.06.2026

Preis der Sparkasse Eifel-Mosel-Hunsrück

8:00 Uhr Prfg. 7	**Gruppen-Voltigier Prüfung Kl.L Pflicht Landesbesten-Wertung**			R:AS/BK/MF // A:TVM
	Fortuna Saarburg Zweibrücken	Carolin Noner Barbara Köhler	Nabucco 97 Robin Corvara	

Preis des Landhandel Stein

8:20 Uhr Prfg. 21	**Gruppen-Voltigier-Prüfung Kl.E Pflicht**			R:AS/BK/MF // A:TVM
	RV Kurtscheid	Julia Jäger	Quenny 4	
8:30 Uhr Prfg. 7	**Gruppen-Voltigier Prüfung Kl.L Kür**			R:BK/MF/AS // A:TVM
	Fortuna Saarburg Zweibrücken	Carolin Noner Barbara Köhler	Nabucco 97 Robin Corvara	
8:50 Uhr Prfg. 21	**Gruppen-Voltigier-Prüfung Kl.E Kür**			R:BK/MF/AS // A:TVM
	RV Kurtscheid	Julia Jäger	Quenny 4	

Preis des Eifelparks

9:00 Uhr Prfg. 18	**Doppel-Voltigier Prüfung Senioren**			R:BK/VK/DM/AS// A:MF
Becker / Konitzer	RV Kurtscheid	Benigna Osten-Sacken	Carla 235	

In umgekehrter Reihenfolge nach Wertnoten vom Vortag

Preis der Firma Nicole's Zauberstube

9:30 Uhr Prfg. 20	**Doppel-Voltigier Prüfung Junior**			R:BK/VK/DM/AS// A:MF
Rohen / Schoen	Adenau	Heike Jakoby	Zaira 16	

Preis der Firma Rollnapf

9:35 Uhr Prfg. 26	**Einsteiger Einzel**			R:BK/MF// A:AS
Jeanne Fluck	TV Morbach	Nicole Schmitt	Sir Joey	
Anna Hoffmann	TV Morbach	Nicole Schmitt	Sir Joey	
Amelie Becker	TV Morbach	Nicole Schmitt	Sir Joey	
Sam Osten-Sacken	RV Kurtscheid	Benigna Osten-Sacken	Day Little	

Preis der Firma Friseur Creativ

10:00 Uhr Prfg. 20	**Einsteigerdoppel-Voltigier Prüfung**			R:BK/MF// A:AS
Clara Thul / Paula Thul	TV Morbach	Alina Schmitt	Sir Joey	

Preis der Firma Perform your Best

10:05 Uhr Prfg. 25	**Gruppenvoltigier-WB Galopp-Schritt E**			R:BK/MF// A:VK
	Hungenroth 2	Julia Steinberg	Casi	
	Fortuna Saarburg	Maren Noner	Charly	
	Daun IV	Nina Mücken	Cosi	

Stand: 11.06.2026

Zeiteinteilung Landesmeisterschaft Voltigieren am 20.06.2026 und 21.06.2026 in Bernkastel-Kues

TV Morbach
Abt. Reiten & Voltigieren

Anschließend Siegerehrung der Prüfungen 7,13,20,21,18,25, 26 und Bodenpflege und Mittagspause

Preis der Firma Möbel Schuh

12:00 Uhr Prfg. 13 **Einzel-Voltigier-Prüfung Technik U21** R:VK/BK/AS/DM// A:MF

In umgekehrter Reihenfolge nach Wertnoten vom Vortag

Preis der Firma Peticare

12:20 Uhr Prfg. 15 **Einzelvoltigierer Kür Junioren** R:VK/BK/AS/DM// A:MF

In umgekehrter Reihenfolge nach Wertnoten vom Vortag

Preis der Zahnarztpraxis Schmitt

12:55 Uhr Prfg. 10 **Einzel-Voltigier Prüfung Kl.S Technik** R:VK/BK/AS/DM// A:MF

Anna-Clara Pohlmann Saarburg Stephanie Kohl Cuchi VL
Starter von Samstag: In umgekehrter Reihenfolge nach Wertnoten vom Vortag

Preis der Firma Kristallkraft

13:50 Uhr Prfg. 6 **Gruppenvoltigieren Kür Kl.M** R:DM/AS/MF/VK// A:BK

In umgekehrter Reihenfolge nach Wertnoten vom Vortag

Preis der VVR Bank

14:20 Uhr Prfg. 4 **Gruppen-Voltigier Prüfung Junior Kür** R:DM/AS/BK/VK// A:MF

In umgekehrter Reihenfolge nach Wertnoten vom Vortag

Preis der Firma Rainer Hilbt Longieren.de

14:50 Uhr Prfg. 2 **Gruppenvoltigieren Kür Kl.S** R:DM/AS/BK/VK// A:MF

In umgekehrter Reihenfolge nach Wertnoten vom Vortag

Anschließend Siegerehrung der Prüfungen 13,10,15,6,4,2
Ehrung der Landesmeister und Ehrung der Landesbesten-Wertung

Richter:
MF: Maike Flegerbein
AS: Annika Speck
DM: Danielle Müller
BK: Birgit Knoke
VK: Vera Krupinski
TVM: TV Morbach

PSV RP

PFERDESPORTVERBAND RHEINLAND-PFALZ E.V

Turnierleitung:
Nicole Schmitt: 0176/38950951
Julia Petry: 0152/21995167

Stand: 11.06.2026

Zuschauer/ Teilnehmer

Pferd

Parken PKW

Kein Zutritt

Parken Hänger

Hängerfahrweg

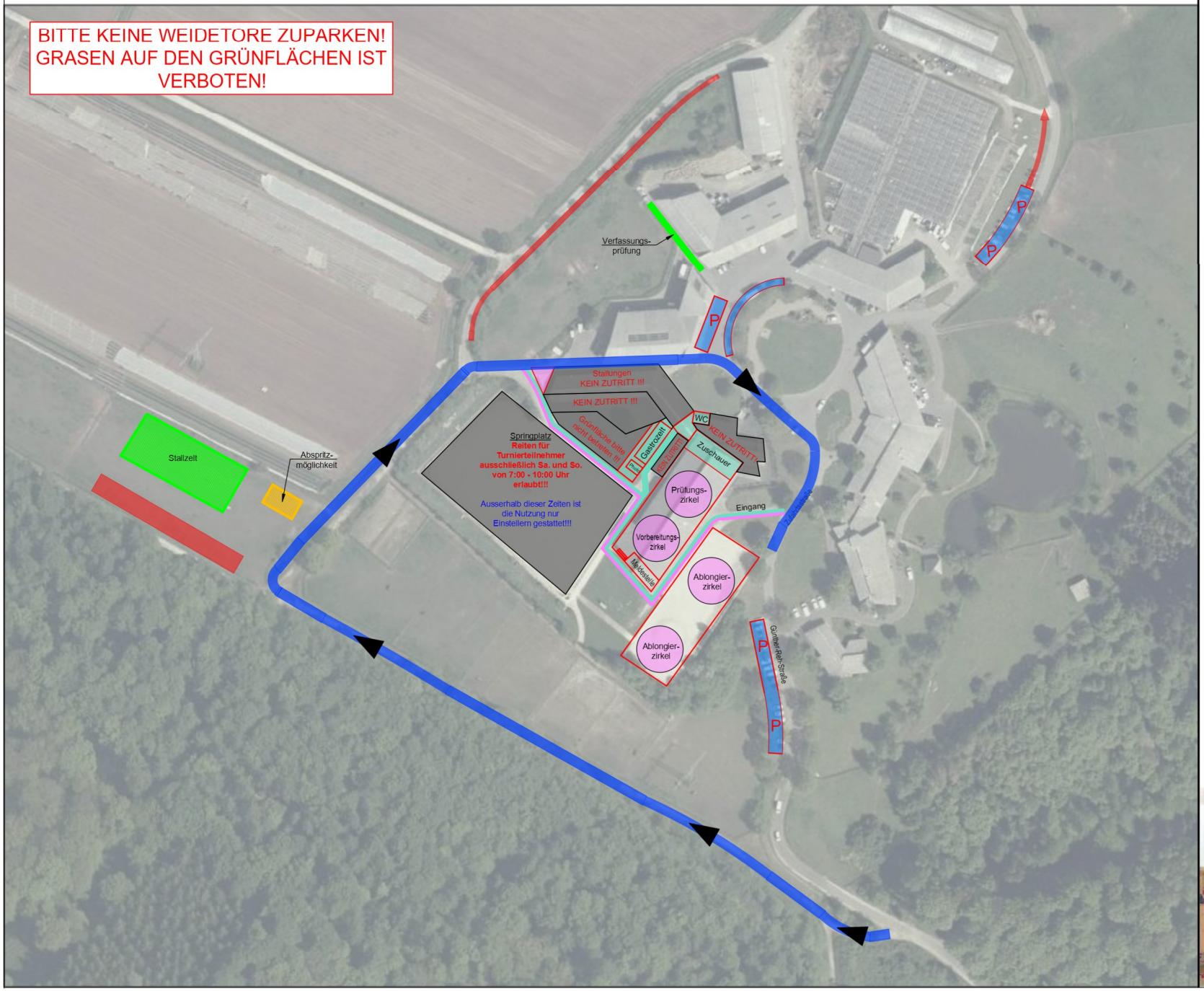

SPEISEN UND GETRÄNKE

belegte Brötchen
Brezel
Joghurt mit Obstpüree
Käse-Trauben-Spieß
Kaffee & Kuchen
Crêpes
Salat

Pommes
Bratwurst rot/weiß
Flammkuchen

Getränke

TV Morbach
Abt. Reiten & Voltigieren

LANDESMEISTERSCHAFT VOLTIGIEREN

MIT SICHTUNG ZUR DM & DJM

20/21. JUNI 2026

FREIER EINTRITT

FÜR DAS LEIBLICHE WOHL IST BESTENS GESORGT

CUSANUSHOFGUT
BERNKASTEL-KUES